

مكتب الدراسات ديناميك متعدد الاختصاصات  
- بن جدة طارق- توقرت -

**Bureau D'Etude Dynamique Polyvalent  
BENDJEDDA TAREK –TOUGGOURT-**



## بيانات المكتب:

- رقم التعريف الإحصائي (الجبائي): 197330080155923  
- رقم المادة : 30080020231  
- بطاقة التعريف الجبائي: 177300801559171  
- رقم السجل التجاري : 15/06473-30/00 بتاريخ: 2015/12/10  
- رقم الانخراط CNAS : 30567613/52  
رقم الانخراط CASNOS : 30530021973 /53  
- رقم الاعتماد : 02/334/284/02/و س ع/2008 والمجدد تحت رقم  
ت/2021/0082/0058/01 بتاريخ 2021/03/31 و 2009/أع/أوت ع ب  
س/259 والمجدد تحت رقم 13/أع/أوب ط م/2014 بتاريخ 2020/05/25  
، قرار رقم 13/ودج م ت ع/2021 مؤرخ في 2021/12/23 ، رقم  
08/ر.أض/2022 2022/02/28 ، خبير عقاري قضائي معتمد تحت رقم  
2022/028 بتاريخ 2022/01/22.  
— رقم الحساب البنكي – القرض الشعبي الجزائري CPA تقرت  
004001674100001283-51

## المقر الاجتماعي:

سكنات عدل كتلة 1032 رقم 01 عين الصحراء النزلة- ولاية توقرت-  
55242

هاتف فاكس : 030-97-36-34      النقال: 0662-26-57-55

E-mail bendjeddatarek@gmail. com

## نشأة المكتب:

بناء على شهادة الاعتماد تحت رقم N/02/284/334/2008 الصادرة  
بتاريخ 10 مارس 2009 من وزارة السكن و العمران اختصاص التهيئة  
الحضرية و العمران.  
بناء على شهادة الاعتماد تحت رقم 259/أ.ع/2009 الصادرة بتاريخ 18  
أفريل 2009 من وزارة الإقليم و البيئة و السياحة في ميدان تهيئة إقليم .  
بناء على المخطط الخماسي للتنمية (2010-2014) المسطر من طرف  
الحكومة .

وطبقا للمادة رقم 10 للمرسوم الرئاسي رقم 234-96 المؤرخ في 02  
1996/07/ المعدل والمتمم وبناء على قرار بمنح مساعدة مالية لإنشاء

مكتب دراسات

بناء على شهادة (série N° 20) لدى مصالح الضرائب لمفشية النزلة تحت  
رقم 143/م.ض.ن/2010 بتاريخ 2010/04/18 تتضمن بأن مكتب الدراسات  
محصى لدى المتفشية يمارس نشاطه ابتداء من تاريخ 2009/12/07 مسجل  
برقم المادة 30080020231.  
هيكلية المكتب :

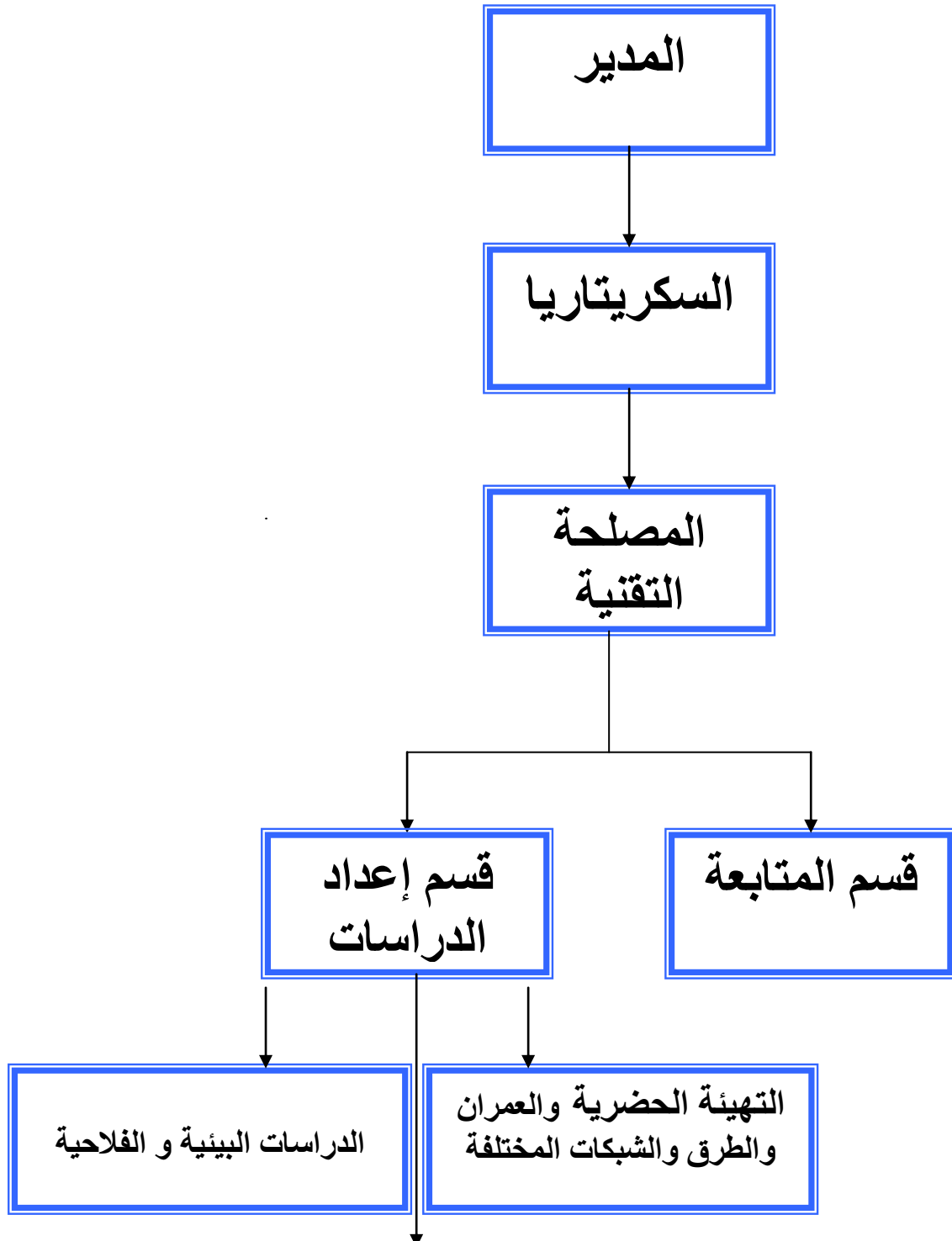

طلب الاعتماد: في دراسات الري الحضري والريفي و منشآت الري

الوسائل المادية للمكتب:

N°	Désignations	Les références	Quantité	N° de Série	Observations
01	Micro-portable	Siemens Dual Core2, 16G T3400 Ram 2G D 250G + LAPTOP LENOVO G580 LIFEBOOK E55 7200U LIFEBOOK E55 NON VPRO	04	- A26361-K600- Z181-1-7619 - CORE I5/4GB/500GB/ 15.6/F.DOS-r-	<b>BONNE ETAT</b>
02	Station Informatique	CELSIUS W580	02	-S26361- K1446-V515	
03	Micro-ordinateur	- P4/2, 5G/ 1G Ram XTRA PLAT 19 -PC DUAL CORE RAM DDR2 1G/DISQUE DUR 250G/GRAVEUR DVD /TFT ACER 18.5	03	- J70G90002- 615-23A  ETLKR0D0030 400D22F8503	
04	Imprimante Industrielle (A4-A3)	Xerox WorkCentre 5945i	01	- 5901IV_K	
05	Imprimante (A4-A3)	Xerox DocuCentre SC2020 COLOR	04	-497K17350	
06	Appareil Numérique caméra	SAMSUNG ST 150	01		
07	Table Traçante	HP designjet T920	01	- CR354A	
08	Véhicule service	TOYOTA HILUX 4*2 :KUN15L –PRMD YN N° :00537-311-30	01	AHTES12G909 005955	

					service compétant (daïra de Touggourt)
09	Appariel topographique	LEICA 30réf avec leur accessoires : - LEICA TS 02 - LEICA NA 720	02	-1328695 -5596853	<b>BONNE ETAT</b>
10	Multimedia projector EPSON	EB-S18	01	S/N: TULK4501002	<b>ETAT NEUF</b>
11	Licence Fixe	ArcGIS Desktop Basic	01	/	<b>Exploitation</b>

يحتوي المكتب على عدد من الأجهزة التي تساعد بالقيام بمختلف المهام وهي :

### • الوسائل البشرية:

يضم المكتب فريق متكامل من المهندسين والتقنيين السامين ومتمهين وهم:

1. مدير المكتب المعتمد (مهندس دولة معتمد).



2. شهادة جامعية للدراسات التطبيقية في الهندسة المعمارية (01)



### 3. تقني سامي في طبوغرافيا (01)

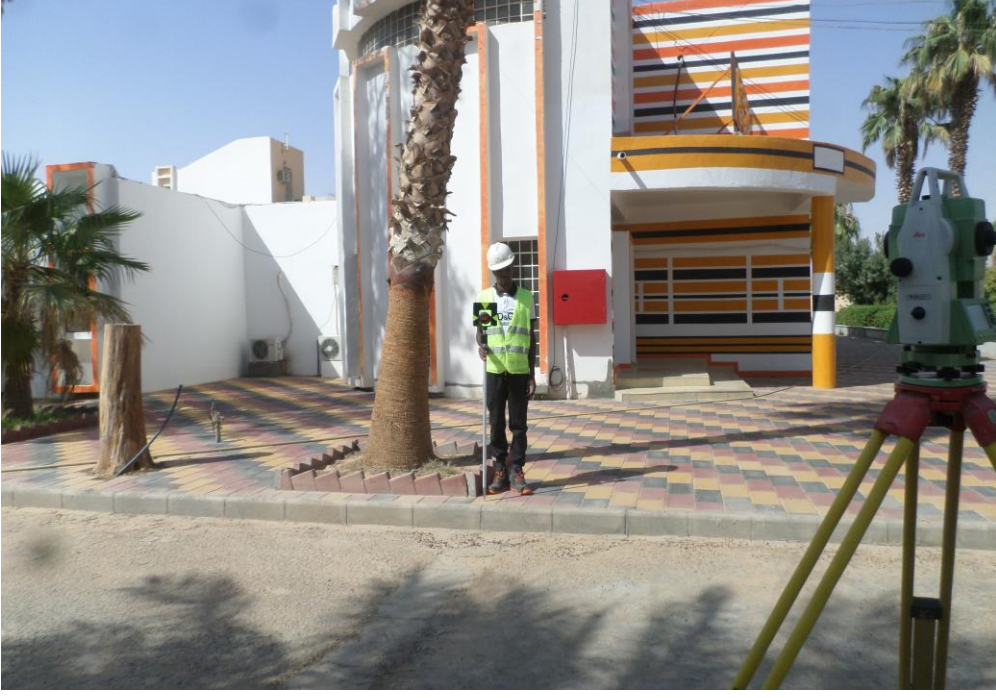

## خدمات المكتب :

يقدم المكتب مجموعة من الخدمات منها:

1. إعداد مخططات الرفع الطبوغرافية .
2. إعداد المخطط التوجيهي في التهيئة و التعمير (PDAU) .
3. إعداد مخطط شغل الأرض (POS) .
4. إعداد مخططات المدن الجديدة.
5. إعداد مخططات التهيئة الحضرية و الريفية.
6. إعداد المخطط التوجيهي لتهيئة الإقليم .
7. إعداد دراسات التأثير على البيئة و الخطر .
8. إعداد دراسات تقنية للمفرغات العمومية.
9. المتابعة التقنية لمختلف المشاريع .
10. إعداد دراسات الفلاحة .
11. إعداد دراسات في الري الحضري والريفي وفي منشآت الري.
12. تكوينات في أوتوكاد على الرسم الإسقاط المعماري(AUTO-CADE) و النظام المعلوماتي الجغرافي (SIG).

## • المشاريع المنجزة من طرف المكتب

الرقم	اسم المشروع	صاحب المشروع	رقم الاتفاقية	رقم شهادة حسن التنفيذ	سنة الإنجاز	المبلغ (دج)
01	متابعة انجاز شبكة التزويد بالمياه الصالحة للشرب - حصة أ: تجزئة المقارين الجديدة بلدية المقارين على مسافة 2077م ط - حصة ب: تجزئة جنوب الأفاق(1) بلدية المقارين على مسافة 1738م ط - حصة ج: تجزئة جنوب حي الأمل غمرة بلدية المقارين على مسافة 1072م ط	الوكالة العقارية الولائية ورقلة	10م.ت/ 2010	2010/360	2010	131.599,85
02	دراسة و تهيئة ساحة السوق بحي الكدية دائرة تماسين ولاية ورقلة	بلدية تماسين	2010/10	2011/01	2011	200.000,00
03	دراسة و تهيئة الشوارع الثانوية بحي المنار دائرة تماسين ولاية ورقلة		2010/11		2011	189.992,68
04	تهيئة شارع الأزهاري التونسي المؤدي إلى منطقة النشاط	بلدية الزاوية العابدية	2010/04	2011/04/26	2011	163.800,00
05	دراسة تهيئة ساحة السوق بحي الكدية	بلدية تماسين	2011/43	2013/16	2013	315.630,01
06	تهيئة غرف تبديل الملابس بالملعب البلدي المرشات ودورات المياه		2012/14	2013/17	2013	354.275,04
07	تهيئة شوارع حي السلام الشطر الأول على مساحة 5000 م <sup>2</sup>	بلدية الزاوية العابدية	2012/13	2013/11/10	2013	456.300,00
08	متابعة تهيئة مقترح الطرق بشارع 24 أبريل بحي لبدوعات تيسبست	بلدية تيسبست	2011/22	2013/36	2013	479.700,00
09	متابعة انجاز أشغال التهيئة بمدرسة تماسيني عبد الرحمان 1. انجاز طبقة العازلة لسطح الأقسام المتضررة + المكتب . 2. ترميم وتهيئة الأقسام والمؤسسة . 3. انجاز دورة المياه . 4. ترميم السكن الوظيفي .	بلدية النزلة	2012/23	2014/24	2013	262.500,00
10	التحسين الحضري عبر الولاية ،لطرقات والشبكات المختلفة الأولية والثانوية للمخططات شغل الأراضي وامتصاص العجز للطرق والشبكات المختلفة (الشطر الثاني) - حصة :دراسة أشغال التحسين الحضري الموقع :بلديات دائرة تازولت (- تازولت - عيون العصافير)	مديرية التعمير والهندسة المعمارية والبناء لولاية باتنة	2011/122	/	2012	1.752.192,00
11	مراجعة المخطط التوجيهي لتهيئة والتعمير لبلدية أولاد فاضل دائرة تيمقاد ولاية باتنة	مديرية التعمير والهندسة المعمارية والبناء لولاية باتنة	2010/146	2014/3035	2012	2.895.328,80

494.765,94	2014	2015/1635	2011/54	مديرية التعمير والهندسة المعمارية والبناء لولاية ورقلة	دراسة ومتابعة إعادة تأهيل مختلف الشبكات الطرقات + شبكة الإنارة العمومية + التهيئة الخارجية بحي 100 مسكن لاسليس بورقلة	12
572.687,94	2015	2015/1636	2011/56	مديرية التعمير والهندسة المعمارية والبناء لولاية ورقلة	دراسة و متابعة إعادة تأهيل مختلف الشبكات الطرقات + شبكة الإنارة العمومية + التهيئة الخارجية بحي 603 مسكن القارة الشمالية بورقلة	13
275.999,96	2016	2016/30	2016/09	بلدية النزلة	متابعة ترميم وصيانة المدارس الابتدائية بن طرية لمنور +القرية الفلاحية + قادري احمد سيدي مهدي	14
288.500,00	2016	2016/40	2016/10		متابعة تكملة تهيئة الشارع الرابط بين زيغود يوسف وشارع عيسات ايدير على مسافة 300 وط	15
2.200.000,00	2016	2016/58	2016/01		دراسة انجاز مداخل المدينة الشطر (1)	16
3.978.000,00	2018	/	2012/43	مديرية التعمير والهندسة المعمارية والبناء لولاية ورقلة	دراسة مخطط شغل الأراضي رقم 50 بلدية ورقلة	17
3.327.480,00	2018	2022/3974	11/711/160	مديرية التعمير والهندسة المعمارية والبناء لولاية بومرداس	دراسة مخطط شغل الأراضي بلدية بومرداس POS04 AU	18
1.866.120.00	2022	1513/2022	39/2019	مديرية التعمير والهندسة المعمارية والبناء لولاية ورقلة	تكملة مخطط شغل الاراضي رقم 06 بلدية سيدي خويلد	19
303.212,00	2023	/	065/2022	بلدية النزلة	متابعة إعادة تأهيل المدارس الابتدائية (العيفاوي التجاني، مشري غزال، تماسيني عبد الرحمان والنقودي محمد) بلدية النزلة، دائرة وولاية توقرت	20

وعلى هذا الأساس نحن على استعداد للمشاركة في المناقصات الوطنية الصادرة في اليوميات و النشره الرسمية لصفقات المتعامل العمومي (BOMOP).